

Formteile

Reduktion Typ DHEC

beschichtet

Bestehend aus

Reduktion zum Abdichten zwischen Schutzrohr und Kabel

Montage: Die Reduktion wird zuerst auf der grossen Durchmesserseite geschumpft, dabei beginnt man an der Öffnung des Schrumpfteils

Farbe

schwarz

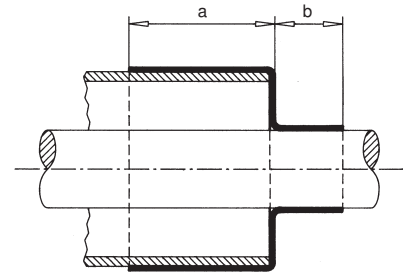

| Artikel-Nr. | Typ | Rohr-Ø aussen mm | Kabel-Ø mm | a mm | b mm | Standard-Packung Stk. |
|-------------|-----------|---------------------|---------------|---------|---------|--------------------------|
| 35432 | DHEC 2060 | 85 - 125 | 17 - 26 | 75 | 50 | 50 |
| 28516 | DHEC 2100 | 80 - 92 | 25 - 32 | 75 | 35 | 60 |
| 15306 | DHEC 2200 | 80 - 122 | 25 - 50 | 75 | 35 | 30 |
| 15307 | DHEC 2300 | 80 - 135 | 25 - 55 | 75 | 35 | 30 |
| 15149 | DHEC 2400 | 110 - 140 | 50 - 75 | 55 | 35 | 25 |
| 15555 | DHEC 2500 | 150 - 170 | 55 - 85 | 70 | 45 | 30 |